



Retrospectiva 2019

2019 - um ano com muitas conquistas e aprendizados!

Novos parceiros e novos desafios em 2019 fizeram avançar nossa metodologia, incorporando formas diversas de abordar os problemas e contribuir com as práticas pedagógicas dos municípios, escolas e educadores.

Atualizamos a “Marca Avisa Lá”! Mais leve e colorida, sem perder os lastros da nossa trajetória, reflete o que o instituto é hoje.

E para complementar, o novo site seguiu a mesma tendência e ficou mais moderno e responsivo, fácil de navegar e com muito conteúdo.



O Avisa Lá marcou presença em Seminários e Encontros da área da Educação e da Cultura, ocupando também espaços na mídia especializada, como o Canal Futura, o Conviva Educação e até a FLIP.

Mas a presença mais efetiva do Avisa Lá continua sendo junto às secretarias e escolas públicas municipais, por meio de processos que criam uma teia de responsabilização pela formação continuada, tendo como referência a BNCC.

Agradecemos a todos que nos acompanharam nessa caminhada!



FEVEREIRO



Io. Seminário do Projeto
parceiro: Fundação Cargill

Formação de profissionais de 5 secretarias municipais do Estado de SP, com o objetivo de provocar mudanças nos procedimentos, serviços e rotinas de alimentação e rotinas relativas ao movimento, favorecendo às crianças a construção de conhecimentos e atitudes para a efetivação de hábitos mais saudáveis na rede de escolas de Educação Infantil. (2019/2020)

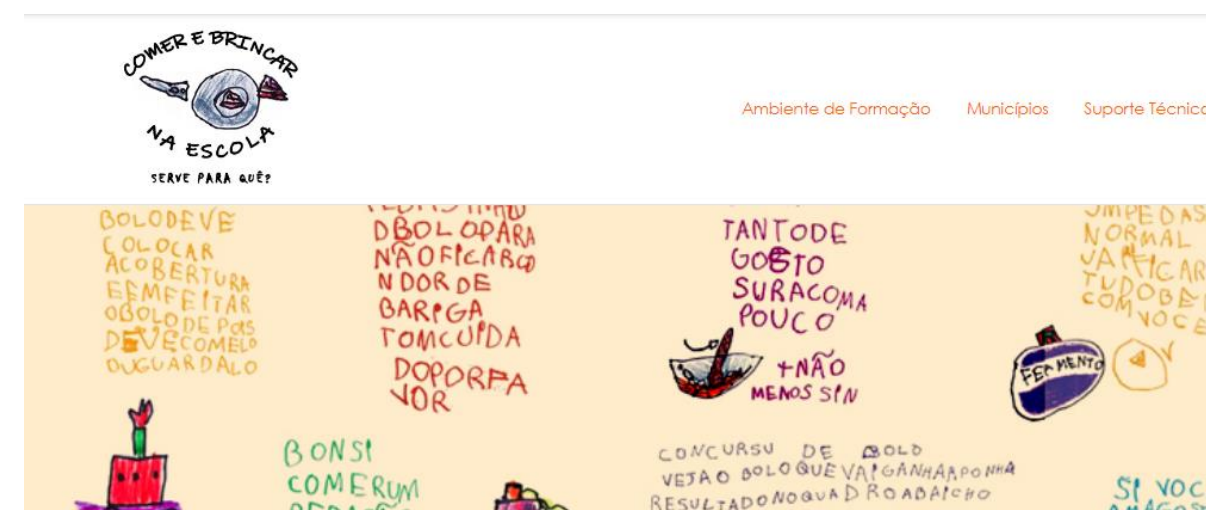

Lançamento do Projeto Comer e Brincar na Escola serve para quê?



03

MARÇO

Cursos a distância 1º. Semestre

- Documentar para avaliar: Por que e como elaborar portfólios?
- O papel de formador do coordenador pedagógico na unidade escolar

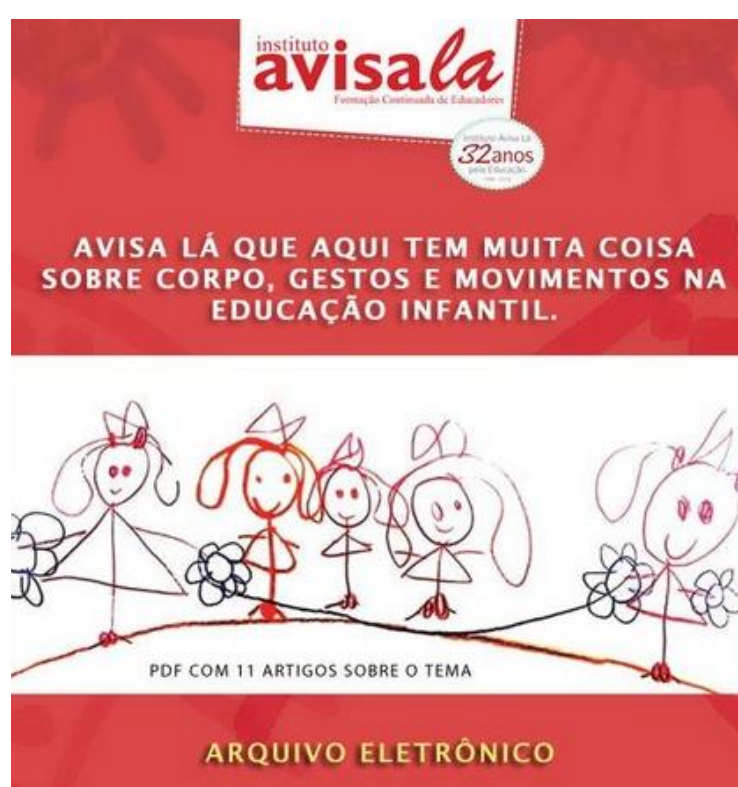
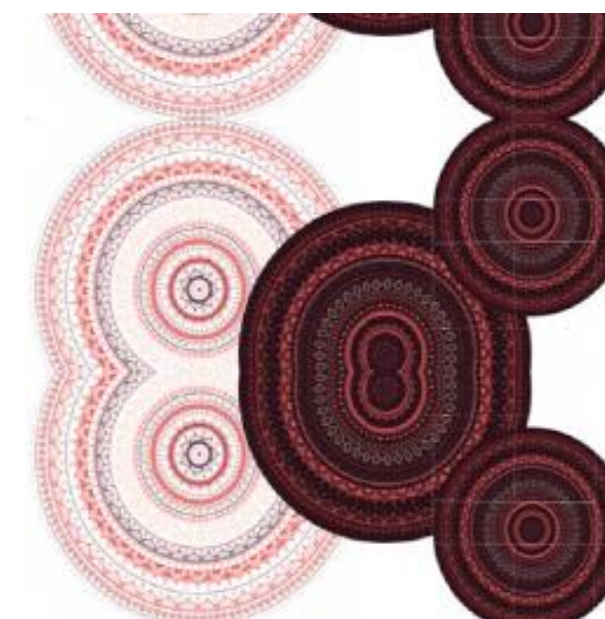

Lançamento Coletânea no. 8
Artigos da Revista Avisa Lá

Vídeos produzidos pelo Avisa Lá e veiculados em suas redes sociais no mês

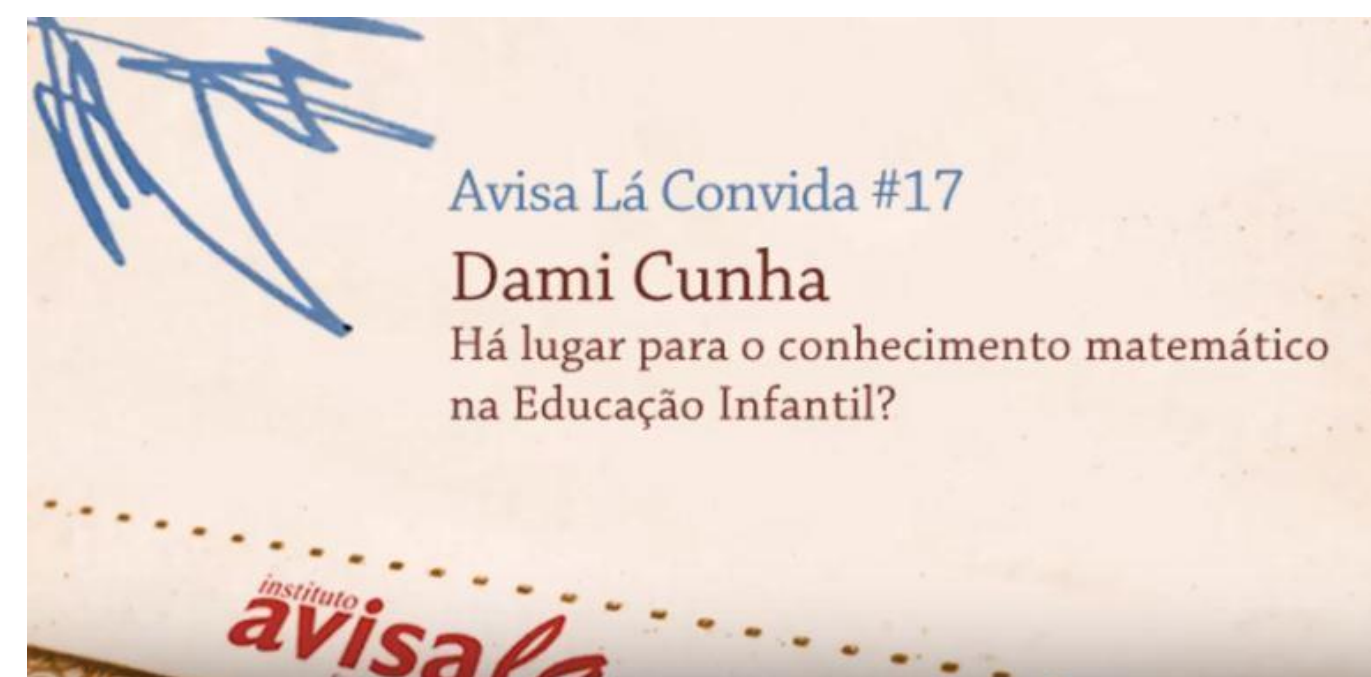

<https://www.youtube.com/watch?v=fT-t7k16xcY&t=9s>

ABRIL

04



Oficina com elementos da natureza na AME –
Associação de Mulheres pela Educação - Osasco/SP

Projeto Ver e pensar para conhecer
Formação de profissionais Centro Comunitário Jardim Autódromo (7 Ceis), referência de boas práticas, por meio da tematização de vídeos, integrando os modos de fazer das crianças pequenas e a Arte Contemporânea, articulados com os campos da BNCC-EI.
E realização do Curso Conexões para profissionais da Associação das Mulheres pela Educação - 6 CEIs, Mulheres em Defesa da Criança - 2 CEIs e Associação das Mães Unidas de Novo Osasco -1 CEI. (2019/2020)



Encontro de Formação com Diretoras e Coordenadoras dos CEIs. – São Paulo/SP

Avisa Lá Indica – Livro Infantil



<https://www.youtube.com/watch?v=QFRyAydec2s>

Lançamento do Canal Avisa Lá no Youtube

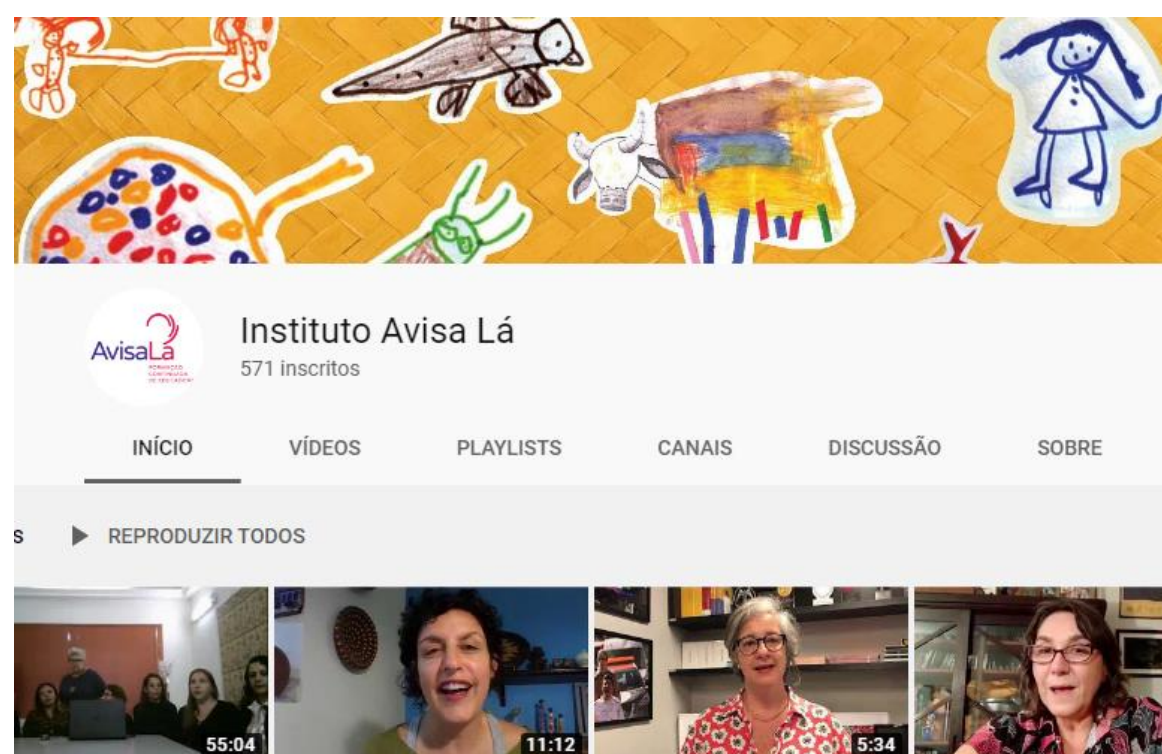

05 MAIO



Melhoria na Educação

Formação presencial em horário de HTPC e curso a distância, em Alfabetização Inicial para professores, (4, 5 e 6 anos) de 2 escolas em Suzano/SP. A tecnologia educacional será disponibilizada posteriormente em plataforma digital do Itaú Social.

Parceria Instituto Itaú Social (2019/2020)

Avisa Lá Convida – O choro e o colo na escola



Participação de Cisele Ortiz na 3ª. Semana do Brincar – Secretaria Municipal de Educação de Mogi Mirim/SP



<https://www.youtube.com/watch?v=bgKKoAETxO8&t=1s>



JUNHO



Equipe do Avisa Lá no Seminário da comunidade de parceiros do Programa Melhoria na Educação, promovido pelo Itaú Social/SP.



JUNHO



Participação de Silvia Carvalho, Coordenadora Executiva do Avisa Lá no **Programa Conexões do Canal Futura / RJ**
Tema: A Educação Infantil como parte da alfabetização
<https://www.youtube.com/watch?v=2Puxu-nGKv8&t=4s>

Avisa Lá Indica – livro infantil



<https://www.youtube.com/watch?v=nNSz9DVAzHQ>



JUNHO



Avisa Lá presente no Balanço do Plano de Metas –
Câmara Municipal de São Paulo/SP



Participação de Cisele Ortiz, Coordenadora Adjunta do
Avisa Lá no Seminário Internacional Diálogos Culturais:
práticas e cotidianos que respeitam as crianças
pequenas. Centro Universitário Senac – Santo
Amaro/SP.
Realização Converso - Apoio: Abebê, Atelier
Carambola, Avisa Lá, Rede Pickel Brasil, Senac.



JULHO

Projeto Formar Didáticas Específicas de Língua Portuguesa - Formar DELP

Projeto de formação para equipes técnicas das secretarias, coordenadores pedagógicos e professores de dois municípios (Grupo piloto) em didática de leitura e escrita tendo referência as habilidades da BNCC para os 3º., 4º. 5º. anos do Ensino Fundamental das redes públicas. 1ª. Edição: 2 municípios no PR e RO 2ª. Edição: 5 municípios de SP e PR. (2109/2020)

O Formar DELP faz parte do Programa Formar da Fundação Lemann.



Seminário do Projeto Formar DELP em Ponta Grossa



Projeto Memória Local na Escola. Formação continuada de professores, coordenadores pedagógicos e alunos do Ensino Fundamental I; promove o uso da memória oral no cotidiano escolar, de forma a incentivar o contato com a história da cidade, o estreitamento das relações humanas na comunidade, o desenvolvimento de comportamentos leitores e escritores nos alunos. A ação será desenvolvida em 07 municípios. Parceiro Museu da Pessoa
Financiadores - Klabin e Ultragaz (2019)
Lei Rouanet

Lançamento do Projeto Memória Local em Lajes



JULHO

2019

Internacional de Paraty

quando
sexta
12 JULHO
13h30

gratuito

onde
A CASA DA PORTA AMARELA
Rua da Cadeia
Centro Histórico
Paraty, RJ

DEBATEDORES

JOSÉ CASTILHO
Ex-secretário Executivo do PNLL, doutor em Filosofia pela USP, professor na UNESP, pesquisador, conferencista, escritor, editor, publisher e gestor público.

SILVIA CARVALHO
Coordenadora executiva do Instituto Avisa Lá e Mestre em Psicologia da Educação pela PUC-SP.

CARLA MAUCH
Coordenadora geral da Mais Diferenças, com 30 anos de experiência em iniciativas de acessibilidade e inclusão de pessoas com deficiência.

MEDIÇÃO

IRACEMA NASCIMENTO
Secretária executiva da Rede LEQT e professora da Faculdade de Educação da USP.

PARTICIPAÇÃO ESPECIAL

ENCRESPADOS
Apresentação de performance literária com integrantes do grupo "Encrespados".

SORTEIO
Sorteio de exemplares dos "Indicadores LEQT: Qualidade em Projetos de Leitura".

INDICADORES LEQT

Avisa Lá Convida - O cuidado na perspectiva da Saúde na EI

A Rede LEQT - Rede Leitura e Escrita de Qualidade para Todos na FLIP. Paraty/RJ

Silvia Carvalho, do Avisa Lá, participou da mesa "Leitura e Escrita de Qualidade para Todos: Direito ameaçado".



https://www.youtube.com/watch?v=25SI28VXP_s



AGOSTO



5º. Seminário – **Formar DELP** –
parceria Fundação Lemann



2º. Seminário – **Projeto Comer
e Brincar na Escola** – parceria
Fundação Cargill



Programa Formar em Rede – apoio às Secretarias
Municipais de Mogi Mirim e Leme na formação de
profissionais da Educação Infantil (0a3 e matemática,
respectivamente) 2019



AGOSTO

Projeto Vamos Brincar

Desenvolvido em Jundiaí, SP, a partir das questões de saúde, o projeto demonstra como as crianças pequenas são capazes e competentes para cuidarem de si. Além de aprenderem hábitos saudáveis, elas ganham em autonomia, autoestima e na construção de sua identidade. Parceria FEMSA - 2019/2020

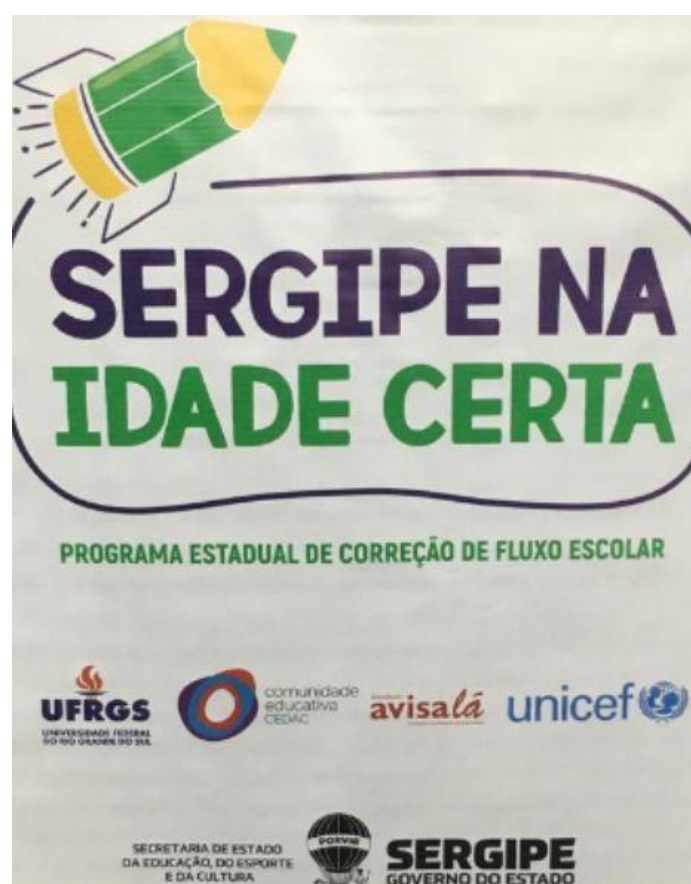

Formação para a equipe técnica. CPs. E Professores da Secretaria de Estado da Educação de Sergipe, relativa à questão da defasagem idade/série no Ensino Fundamental, que atinge 26% das 24 escolas do Estado de anos iniciais. A ação será realizada de forma híbrida (encontros presenciais e atividades a distância) com ênfase na temática da recuperação escolar. Aracajú/ Sergipe Parceiro Unicef – 2019/2020

AGOSTO

08

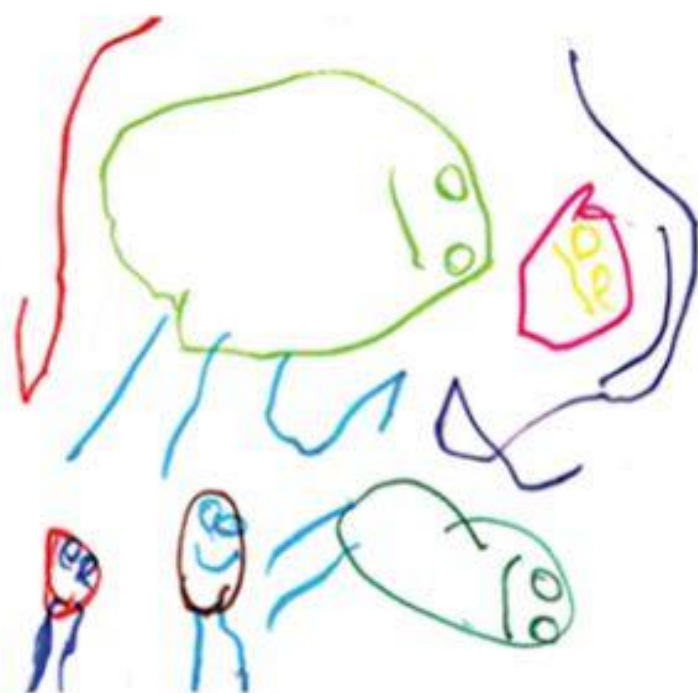

4ª MOSTRA MOBILIZAÇÃO OCUPAÇÃO CRIANÇA

INSCRIÇÕES DE 07 A 30 DE AGOSTO DE 2019

Mostra de Boas Práticas que valorizam as produções e manifestações infantis (agosto a dezembro/19)

Parceiros: Undime, Unicef e Instituto Alana

Avisa Lá Indica – livro infantil



<https://www.youtube.com/watch?v=fyZrUs7G1zM&t=14s>



SETEMBRO

Lançamento Novo Logo e Site do Avisa Lá
<https://avisala.org.br/>



Participação do Avisa Lá no
Seminário
Marco Legal da 1ª. Infância



Avisa Lá Convida – Como planejar e realizar uma
boa conversa em torno da leitura?



<https://www.youtube.com/watch?v=JZANhraZSSo>



SETEMBRO



Seminário **Formar DELP**
Mogi das Cruzes/SP



Encontro Mensal
Projeto Ver e pensar
para conhecer



Seminário **FER**
Matemática – Leme/SP

Artigo da formadora IAL Ana Carolina
Carvalho



<https://diversa.org.br/artigos/alfabetizacao-na-educacao-infantil/>

OUTUBRO



Lançamento Vídeo Institucional Avisa Lá
<https://www.youtube.com/watch?v=pzDBAeVfG5w>



Lançamento do Curso BNCC para Bebês
Parceiros Singularidades, FMCSV



Entrevista com Cisele Ortiz, do IAL, no Conviva Educação sobre a BNCC para o atendimento de bebês nas creches
<https://www.youtube.com/watch?v=6yL22kkkqrQ>

Artigo de Silvia Carvalho e Raquel Franzim do Instituto Alana, publicado no UOL



<https://www.uol.com.br/ecoa/colunas/opiniao/2019/10/12/aprender-com-criancas-um-caminho-para-debater-politicas-de-alfabetizacao.htm>

OUTUBRO

10



Série de vídeos - Práticas de leitura na escola – 10. Episódio com Edi Fonseca do IAL

Parceria Cia das Letras

https://www.companhiadasletras.com.br/sala_professor/detalhe.php?id=150



Série Dá para Fazer Melhor

Formação prática de educadores problematizando temas centrais do trabalho educativo, por meio de vídeos protagonizados por professores experientes, em diálogo com especialistas da área, da equipe do Instituto Avisa lá.

<https://avisala.org.br/index.php/noticias/serie-da-para-fazer-melhor/>



<https://www.youtube.com/watch?v=bBwJf0YHzzQ>

11 NOVEMBRO



II jornada pedagógica

28 e 29 de Novembro

60 mil profissionais da
Educação Infantil em ações
formativas simultâneas, com
foco na implementação do
Currículo da Cidade



#JornadaEI
Compartilhe ações do evento
marcando @educaprefsp



Avisa Lá presente na II Jornada Pedagógica.

Webinar – 4ª, Mostra Ocupação Criança – com a presença das responsáveis pelas práticas selecionadas na 4ª. Mostra.



NOVEMBRO



Oficina ministrada por Cisele Ortiz do Avisa Lá no 3º. Seminário Técnico da da Undime/SP – Campos de Jordão/ SP



Funcionários da Ultragaz capacitados, praticaram a leitura em sala de aula em escolas públicas de São Paulo e Minas Gerais.

Avisa Lá Convida – O lugar do corpo na escola



Lançamento dos Livros Digitais do **Projeto Memória Local na Escola**
<https://avisala.org.br/index.php/biblioteca-2/>

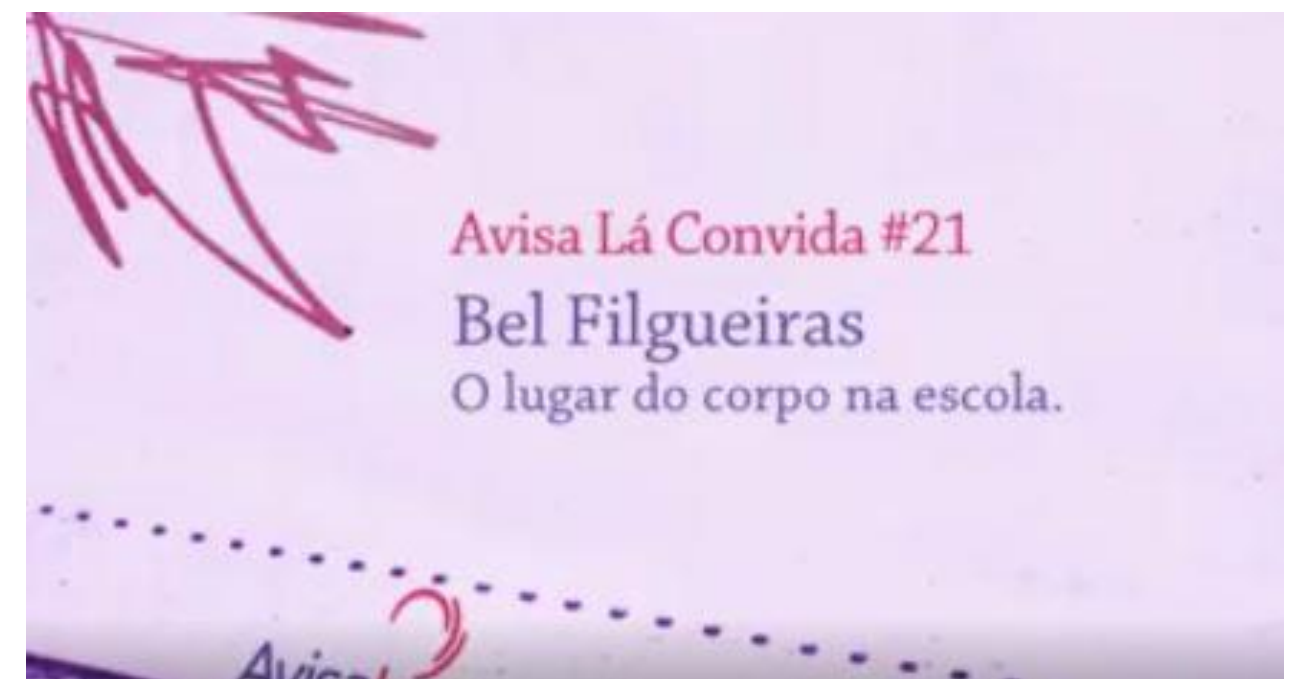

<https://www.youtube.com/watch?v=K-mSkU9bYhQ>



DEZEMBRO



Entrar

Notícia

Arte e escrita: pensar, interagir e expressar-se aos seis anos



Artigo de Silvia Carvalho para o Portal Lunetas



Seminário da Sistematização do trabalho de 2019 da Rede de Educação Infantil Santa Cruz do Rio Pardo. Parceria Special Dog 2017/2020

Projeto SJR Pardo - Aproximar as crianças de 4 e 5 anos da cultura escrita por meio do acesso livre ao livro, a leitura e a escrita, promovendo experiências significativas, interação e valorizando as expressões infantis e Promover a organização dos ambientes, espaços e materiais, favorecendo a interação, a construção da autonomia, as experiências significativas, a exploração e o movimento livre das crianças de 0 a 3 anos.

Descrição dos Programas e Projetos

2019



| Nome do programa | Breve descrição | Parceiro/ apoiador | Local | Modalidade | Período de duração |
|--|---|--------------------|-----------------------------|---|--------------------|
| Formar DELP Programa Formar Didática Específica Língua Portuguesa (o Formar DELP faz parte do Programa Formar da Fundação Lemann) | Projeto de formação para equipes técnicas das secretarias e coordenadores pedagógicos e professores de dois municípios (Grupo piloto) em didática de leitura e escrita tendo referência as habilidades da BNCC para os 3º., 4º. 5º. anos do Ensino Fundamental das redes públicas. Nesse ano será ampliado para mais 4 municípios, em abordagem híbrida (presencial e a distância). | Fundação Lemann | Porto Velho Ponta Grossa | EAD | 1 ano e meio |
| Itaú Social (Melhoria da Educação) | Formação presencial em horário de HTPC e curso a distância, em Alfabetização Inicial para professores, (4, 5 e 6 anos) de 2 escolas em Suzano/SP. A tecnologia educacional será disponibilizada posteriormente em plataforma digital do Itaú Social. | Itaú Social | Suzano/SP | Presencial - posterior plataforma digital | 1 ano e meio |

| | | | | |
|--|---|-----------------------|---|---------------|
| Atibaia | Formação de profissionais de 3 escolas (crianças de 4,5 e 6anos) – em formatação | Doação Silvia Galante | Atibaia | em formatação |
| Ver e pensar para conhecer | Formação de profissionais Centro Comunitário Jardim Autódromo (7 Ceis), criando referência de boas práticas, por meio da tematização de vídeos, integrando os modos de fazer das crianças e a Arte Contemporânea, e conhecimento sobre a aprendizagem infantil nos campos de experiência trabalhados no projeto Conexões, articulado com os campos da BNCC-EI. Realização do curso Conexões para profissionais da Associação das Mulheres pela Educação (6 Ceis), Mulheres em Defesa da Criança (2 Ceis) e Associação das Mães Unidas de Novo Osasco (1 CEI). | Doação Minidi Pedrosa | São Paulo (Zona sul) Osasco | Presencial |
| Projeto Comer e brincar na escola serve para quê? | Formação de profissionais das secretarias com o objetivo de provocar mudanças nos procedimentos, serviços e rotinas de alimentação e rotinas relativas ao movimento, favorecendo às crianças a construção de conhecimentos e atitudes para a efetivação de hábitos mais saudáveis na rede de escolas de Educação Infantil. | Fundação Cargill | Mogi Guaçu Mogi Mirim Pedreira São Roque Amparo | EAD |

| | | | | | |
|--|---|---|-------------------------|------------|--------|
| Formação de Gestores da rede municipal de Educação Infantil de Santa Cruz do Rio Pardo – SP (0a5) | Formação em serviço destinada aos diretores e coordenadores pedagógicos das Unidades de Educação infantil (UEIs) e à equipe técnica da Secretaria Municipal de Educação, com caráter eminentemente prático, em que a equipe conduz o processo de diagnosticar e intervir em sua realidade aprendendo a justificar, priorizar e planejar suas ações. A ação se dá há 3 anos, com a realização de encontros presenciais, visitas de supervisão nas unidades e acompanhamento a distância. | Special Dog | Santa Cruz do Rio Pardo | Presencial | 3 anos |
| Formar em Rede 0 a 3 | Formação para os profissionais da Educação Infantil do município, com referência na Base Nacional Comum Curricular e as Diretrizes Curriculares Nacionais, oferecendo instrumentos que levam a transformações nas ações educativas da rede de Educação para as crianças bem pequenas. | Sogefi, PM Mogi Mirim PM LEME (em tratativas) | Mogi Mirim LEME | EAD | 1 ano |

| | | | | | |
|---|---|---|--|------------|-------|
| Formar Em Rede Matemática | Formação para os profissionais da Educação Infantil do município, com referência na Base Nacional Comum Curricular, qualificando as práticas dos professores da rede de Educação para as crianças da EI. | Secretaria Municipal de Leme | Leme | | |
| Assessoria à equipe técnica da Sec. Municipal de Itapira | Assessoria para a construção do currículo de 0 a 3 anos do município, de acordo com a BNCC – Base Nacional Comum Curricular. | Secretaria Municipal de Itapira | Itapira | presencial | 1 ano |
| Memória Local na escola | Formação continuada de professores, coordenadores pedagógicos e alunos, o programa promove o uso da memória oral no cotidiano escolar, de forma a incentivar o contato com a história da cidade, o estreitamento das relações humanas na comunidade, o desenvolvimento de comportamentos leitores e escritores nos alunos. A ação será desenvolvida em 07 municípios com presença da empresa. | Museu da Pessoa (parceria) Ultragaz (financiador) | Salvador, Recife, São Luis, Belém, Porto Alegre, Ribeirão Preto e Duque de Caxias. | EAD | 1 ano |

| | | | | | |
|---|---|-----------------------|---|------------|--------|
| Associação Parceiros da Educação | Formação de 02 escolas do Ensino Fundamental I rede estadual de SP – Alfabetização inicial | Parceiros da Educação | São Paulo | Presencial | 1 ano |
| Unicef /Sergipe | Formação para a equipe técnica da Secretaria de Educação relativa à questão da defasagem idade/série no Ensino Fundamental, que atinge 26% das 24 escolas do Estado de anos iniciais. A ação será realizada de forma híbrida com ênfase na temática da recuperação escolar. | Unicef | Sergipe | presencial | 1 ano |
| Formação – Creches | Formações presenciais em diversas temáticas em creches parceiras da Prefeitura de São Paulo, a partir de demandas específicas das Centros de Educação Infantil – CEIs | por demanda | CEI Lar da Benção Divina – SP CEI Coração Materno UNAS | presencial | 1 ano |
| Vamos Brincar! | Formação presencial para a Equipe técnica , diretores, coordenadores pedagógicos e professores com foco nos Cuidados e nas Brincadeiras , promovendo a melhoria da qualidade do atendimento das crianças de 4 e 5 anos e intensificando a parceria com as famílias. | Vila Sésamo / Femsa | Jundiaí/SP | presencial | 2 anos |

Avisa Lá em Números

| EDUCAÇÃO INFANTIL | | | | | | | | | | | | |
|-------------------------------------|---------|-------------|---|-----------|-----|------------|-------------|------------|-----------------|---------------|------|------|
| 2019 | Creches | Pré-escolas | Formadores e/ou consultores locais/supervisores | Diretores | CPs | Educadores | Apoio Geral | Cçs creche | Cçs Pré-escolas | Cçs atendidas | Mun. | Est. |
| | | | | | | | | | | | | |
| Atibaia | 3 | 0 | 6 | 3 | 3 | 14 | 2 | 346 | 0 | 345 | 1 | SP |
| Coração Materno | 1 | 0 | 1 | 1 | 1 | 21 | 13 | 0 | 0 | 195 | 1 | SP |
| Fer 0 a 3 - Leme | 21 | 22 | 4 | 35 | 27 | 207 | 274 | 1652 | 3039 | 4691 | 1 | SP |
| Fer 0 a 3 - Mogi Mirim | 15 | 0 | 1 | 5 | 15 | 268 | 77 | 2012 | 0 | 2012 | 1 | SP |
| Lar da Benção | 1 | 0 | 2 | 1 | 1 | 2 | 0 | 22 | 0 | 22 | 1 | SP |
| Ver e pensar para conhecer - Minidi | 15 | 0 | 14 | 15 | 17 | 184 | 2 | 2097 | 0 | 2097 | 1 | 1 |
| Santa Cruz do Rio Pardo | 23 | 0 | 0 | 14 | 14 | 182 | 200 | 4890 | 0 | 4.890 | 1 | 1 |
| Ultragaz voluntários | 15 | 0 | 14 | 0 | 75 | 86 | 1 | 2265 | 0 | 1100 | 4 | 2 |
| Unas | 17 | 0 | 0 | 17 | 17 | 400 | 0 | 3000 | 0 | 3000 | 1 | 1 |
| Vila Sésamo - Jundiaí | 0 | 14 | 1 | 14 | 14 | 128 | 0 | 0 | 3.243 | 3243 | 1 | 1 |
| Cargill | 59 | 36 | 15 | 36 | 47 | 448 | 435 | 4.657 | 2053 | 2053 | 5 | 1 |
| Itaú Social | 0 | 18 | 2 | 18 | 12 | 147 | 0 | 0 | 3155 | 3155 | 1 | 1 |

Avisa Lá em Números

| ENSINO FUNDAMENTAL 2019 | Escolas | Formadores e/ou técnicos | Diretor es | CPs | Profes- sores | Alunos | Municí- pios | Estados |
|-------------------------------------|---------|--------------------------------|---------------|-----|------------------|--------|-----------------|---------|
| DELP 1ª edição | 224 | 08 | 69 | 69 | 137 | 3817 | 2 | 2 |
| DELP 2ª edição | 56 | 20 | 73 | 73 | 74 | 1563 | 4 | 1 |
| UNICEF | 19 | 2 | 0 | 19 | 37 | 437 | 1 | 1 |
| Memória Local - Ultragaz | 49 | 14 | 0 | 60 | 60 | 1490 | 7 | 7 |
| Associação Parceiros da Educação | 21 | 1 | 1 | 2 | 25 | 302 | 1 | 1 |
| Itaú Social | 10 | 3 | 10 | 8 | 111 | 680 | 1 | 1 |
| | | | | | | | | |

Site e Redes sociais Avisá Lá

Site <https://avisala.org.br/>

Facebook

https://www.facebook.com/institutoavisala/?eid=ARDOzRCmcZPLZZooh0T15zZNkdCzhSAj2ckcwuDMxQwKdG85tF4L8_VK6yUr0ra8J5ZcEr0dfmxKXqhP

Youtube

<https://www.youtube.com/channel/UCcE5U2PDL7QNBuWPLwHmoEw>

Instagram

<https://www.instagram.com/institutoavisala/>

Contatos

@ contato@avisala.org.br

 (11) 3032-5411

 11) 97233-0813